



Paciente: SIDNEI DOS SANTOS MARTINS

Idade: 32 **Sexo:** M

Solicitante: Dr(a) Select Odontologia **Data de Realização:** 03/10/2024 10:30

Análise McNamara

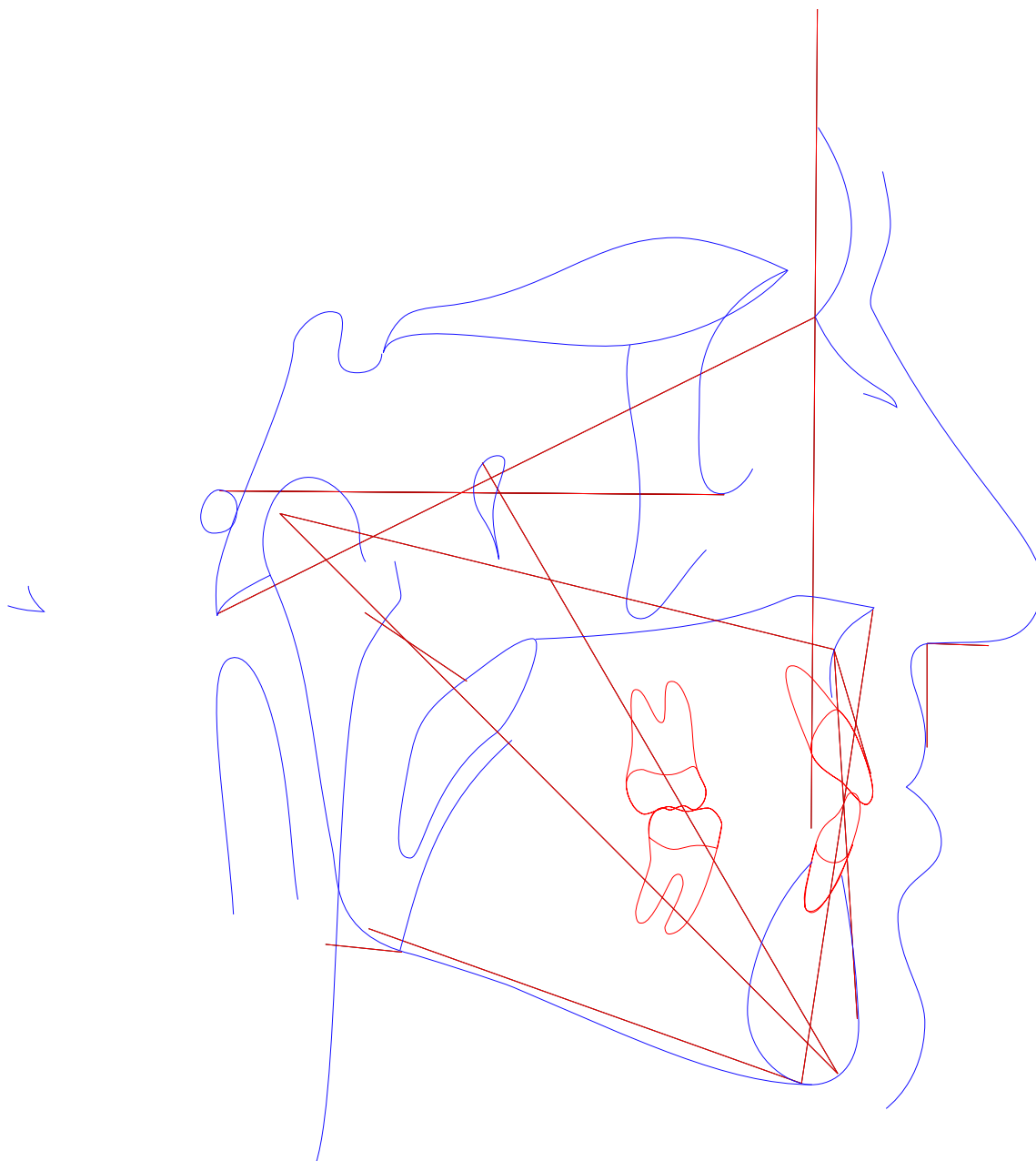



Paciente: SIDNEI DOS SANTOS MARTINS
Idade: 32 **Sexo:** M
Solicitante: Dr(a) Select Odontologia **Data de Realização:** 03/10/2024 10:30

Análise McNamara

	Fator	Valor Obtido	Padrão	Desvio	Classe	Representação Gráfica
Maxila x Base do Crânio						
1	A-N Perpendicular (A-N Po-Or)	3,354mm	1,1 ± 2,7	2,254	Bom posicionamento	
2	Ângulo Naso-Labial (Prn.Sn-Ls)	87,99°	104,4 ± 12,5	-16,41	Naso-labial fechado	
Maxila X Mandíbula						
3	Co-Gn (Co-Gn)	123,689mm	112-115 ± 6,8	-16,41	---	
4	Co-A (Co-A)	89,265mm	99,8 ± 6	-10,535	---	
5	Mx-Md ((f)Mx-Md)	34,423mm	34,5 ± 4	-0,077	---	
6	Ena-Me (Ena-Me)	74,922mm	62-64 ± 5	-0,077	---	
7	Ângulo do Plano Mandibular (Po-Or.Go-Me)	19,242°	21,3 ± 3,9	-2,058	---	
8	Ângulo do Eixo Facial (Ba-N.Gn-Ptm)	93,798°	90 ± 3	3,798	Dolicofacial	
Mandíbula x Base do Crânio						
9	Pog-N Perpendicular (Pog-N Po-Or)	7,429mm	-0,3 ± 3,8	7,729	Protrusão mandibular	
Dentes						
10	Sf1/-A Perpendicular (Sf1/-A)	5,903mm	5,3 ± 2	0,603	Bom posicionamento	
11	Protusão Incisivo Inferior (Ili-A-Pog)	1,558mm	2,3 ± 2,4	-0,742	Bom posicionamento	
Vias Aéreas						
12	Nfa-Nfp (Vasp-Vasa)	19,254mm	17,4 ± 4,3	1,854	---	
13	Bfa-Bfp (Vaip-Vaia)	12,043mm	13,5 ± 4,3	-1,457	---	



The diagram consists of a large, irregular shape defined by blue lines. Inside this shape, there is a large rectangle defined by red lines. A diagonal red line runs from the top-left corner of the rectangle to the bottom-right corner. Another red line runs horizontally across the middle of the rectangle. There are several other red lines and curves within the rectangle, including a small, complex shape in the center-right area. The blue lines form a complex, multi-lobed boundary around the rectangle and its internal features.



Paciente: SIDNEI DOS SANTOS MARTINS

Idade: 32 Sexo: M

Solicitante: Dr(a) Select Odontologia Data de Realização: 03/10/2024 10:30

Análise USP-UNICAMP

	Fator	Valor Obtido	Padrão	Desvio	Classe	Representação Gráfica
	I - Padrão cefálico					
1	SN-GoGn (SN-GoGn)	21,162°	32 ± 0,5	-10,838	Braquicefálico	
2	SN-Plano Oclusal (SN-Ppdlii)	0,901°	14 ± 0,5	-13,099	Braquicefálico	
3	FMA ((Go-Me).(Po-Or))	19,242°	25 ± 0,5	-5,758	Braquicefálico	
4	N-S.Gn (N-S.Gn)	60,403°	67 ± 0,5	-6,597	Braquicefálico	
	II - Relação Maxila/Mandíbula					
5	S-N.A (S-N.A)	89,278°	82 ± 0,5	7,278	Max. Protruída	
6	S-N.B (S-N.B)	88,19°	80 ± 0,5	8,19	Mand. Protruída	
7	A-N.B ((A-N).(N-B))	1,088°	2 ± 0,5	-0,912	Classe III	
8	S-N.D (S-N.D)	85,333°	76 ± 0,5	9,333	Normal	
	III - Dentes em relação a maxila e mandíbula					
9	Incisivo Superior . NA ((Ais-lis).(N-A))	26,923°	22 ± 0,5	4,923	Vestibularizado	
10	Incisivo Superior - NA (IS-NA)	3,459mm	4 ± 0,5	-0,541	Retruído	
11	Incisivo Inferior . NB ((lii-Aii)-(N-B))	22,011°	25 ± 0,5	-2,989	Vertical	
12	Incisivo Inferior - NB (lii-(N-B))	3,138mm	4 ± 0,5	-0,862	Retruído	
13	1/.1 ((Ais-lis).(Aii-lii))	129,979°	131 ± 0,5	-1,021	Fechado	
14	IMPA ((Me-Go).(Aii-lii))	90,164°	87 ± 0,5	3,164	Vestibularizado	
	IV - Perfil ósseo e mole					
15	F10 (NLN.NPO-Or)	47,893°	22,5 ± 7,5	25,393	Macro	
16	H-Nariz (Pn-LsPog')	17,581mm	10 ± 1	7,581	Côncavo	
17	NAP ((f)NA.APog)	-0,34°	0 ± 0,5	-0,34	Normal	
18	Pog-NB (Pog-(N-B))	2,432mm	---	-0,34	---	
	Novo grupo					
19	NA.APog (NA.APog)	0,34°	---	-0,34	---	
20	Convexidade do Ponto A (A-N-Pog)	-0,163mm	---	-0,34	---	



Paciente: SIDNEI DOS SANTOS MARTINS
Idade: 32 **Sexo:** M
Solicitante: Dr(a) Select Odontologia **Data de Realização:** 03/10/2024 10:30

ANÁLISE SINTÉTICA

Análise McNamara

A-N Perpendicular:	Bom posicionamento
Ângulo Naso-Labial:	Naso-labial fechado
Ângulo do Eixo Facial:	Dolicofacial
Pog-N Perpendicular:	Protrusão mandibular
Sf1/-A Perpendicular:	Bom posicionamento
Protusão Incisivo Inferior:	Bom posicionamento

Análise USP-UNICAMP

SN-GoGn:	Braquicefálico
SN-Plano Oclusal:	Braquicefálico
FMA:	Braquicefálico
N-S.Gn:	Braquicefálico
S-N.A:	Max. Protruída
S-N.B:	Mand. Protruída
A-N.B:	Classe III
S-N.D:	Normal
Incisivo Superior . NA:	Vestibularizado
Incisivo Superior - NA:	Retruído
Incisivo Inferior . NB:	Vertical
Incisivo Inferior - NB:	Retruído
1/.1:	Fechado
IMPA:	Vestibularizado
F10:	Macro
H-Nariz:	Côncavo
NAP:	Normal